

芳賀赤十字病院だより

ハート クロス
HEART CROSS

特集 かかりつけ医をもちましょう
～当院は地域医療支援病院です～



研修医・歯科研修医

新任医師紹介

～地域とつながる～
登録医情報

Information

- いたう医院(真岡市)
- ウエスト歯科クリニック(益子町)
- マイナ保険証の利用対応
- 広報誌に関するアンケート

かかりつけ医をもちましょう ～当院は地域医療支援病院です～

当院は平成24年4月より「地域医療支援病院」として承認を受け、地域の「かかりつけ医」と連携し、国の推進する医療機関の機能分担に取り組んでいます。

また、令和5年7月より、かかりつけ医などからの紹介状を持って受診いただくことに重点をおいた「紹介受診重点医療機関」としても承認されております。

かかりつけ医をもつメリットは？

「かかりつけ医」とは、体調が悪いとき、怪我をしたとき、気軽に相談や診察を受けることができ、必要に応じて専門的な治療や検査が受けられるように専門医療機関を紹介してくれる、地域のクリニックや診療所の医師のことです。日頃の体調管理をされているので、病気の早期発見につながり、早期治療が可能になります。



かかりつけ医からの紹介状を持って受診しましょう

- 当院では、初診時に紹介状をお持ちでない患者さんには「選定療養費」として **内科7,700円(税込)、歯科5,500円(税込)**を、**医療費と別に請求**させていただきます。
- 医療機関の役割分担として、日頃の健康管理や診察は「かかりつけ医」が担当し、専門的な治療や入院治療は当院のような病院が担当することが推進されています。当院での治療が終わると、かかりつけ医へ戻り、継続して診察を受けることができます。
- かかりつけ医からの紹介状（診療情報提供書）を持って受診することで、診察をする医師が患者さんの病状経過、処方内容、アレルギー歴などをすみやかに把握することができ、患者さんとしても同じ検査を行う必要がなく、スムーズに治療を受けることが可能になります。

それぞれの医療機関の機能を生かして、
かかりつけ医と当院が連携・協力し、
患者さん一人ひとりを見守ります。

一般外来診療 受付時間

午前8時30分～11時00分
※一部の診療科で受付時間が異なります。

令和5年度 地域医療支援病院実績報告

紹介率および逆紹介率

| | |
|-----------|---------------|
| 紹介患者数 (率) | 9,596人(95.5%) |
| 逆紹介患者数(率) | 9,389人(93.5%) |

救急医療の提供の実績

| | |
|---------|--------|
| 救急車搬入件数 | 4,364件 |
| 救急患者数 | 8,483件 |

共同利用の実績

| | |
|-----|------|
| CT | 299件 |
| MRI | 104件 |
| RI | 18件 |
| 骨密度 | 28件 |

4・5・6月付

新任 医師紹介

① 診療科

内山 歩 うちやま あゆみ



- ①呼吸器内科
- ②佐賀県
- ③地域の皆さまに寄り添った医療を心がけます。

坪水 花絵 つぼみず はなえ



- ①消化器内科
- ②東京都
- ③関わって下さる皆さまが安心して過ごせるような、皆さまに元気を与えられるような診療を心掛けていきます。よろしくお願いいたします。

福田 太郎 ふくだ たろう



- ①循環器内科
- ②栃木県さくら市
- ③地域医療に貢献できるように頑張ります。よろしくお願いいたします。

檜波田 真実 ひわだまみ



- ①小児科
- ②神奈川県
- ③この度、芳賀赤十字病院小児科で働くことになりました。お子さまに寄り添った温かい医師を目指して一生懸命頑張ります。どうぞよろしくお願いいたします。

横関 紗帆 よこぜき さほ



- ①小児科
- ②京都府
- ③地域に馴染めるように日々の診療に取り組みます。

直井 大志 なおい だいし



- ①外科
- ②栃木県真岡市
- ③できるだけ痛みが少なく、質の高い治療が提供できるように努めていきます。

山口 直紀 やまぐち なおき



- ①整形外科
- ②栃木県宇都宮市
- ③地域の方々の力になれるよう丁寧に頑張ります。

清水 貴弘 しみず たかひろ



- ①整形外科
- ②埼玉県
- ③地域に貢献できるよう努力して参ります。

佐藤 信 さとう まこと

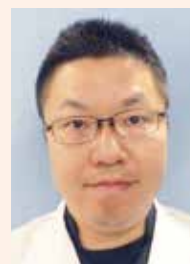

- ①脳神経外科
- ②埼玉県
- ③芳賀地区の地域医療に力を尽くします。

新井 雄太 あらい ゆうた



- ①産婦人科
- ②栃木県宇都宮市
- ③地域の皆さまのお力になれるよう精一杯頑張りますので、よろしくお願いいたします。

村上 知弘 むらかみ かずひろ



- ①歯科口腔外科
- ②栃木県真岡市
- ③実家から常に見ていた病院に貢献できる機会に恵まれたこと、とても運命を感じています。よろしくお願いいたします。

渡辺 友里子 わたなべ ゆりこ



- ①放射線科
- ②山形県山形市
- ③読影や血管内治療等で地域の医療に少しでも貢献できるように、精進致します。何卒よろしくお願いいたします。

宮田 聖大 みやた まさひろ



- ①研修医
- ②栃木県下野市
- ③2年間研修させていただきます。よろしくお願いいたします。少しでも多くのことを学びたいと思います。

齋藤 至宏 さいとう ゆきひろ



- ①研修医
- ②栃木県
- ③地元で働きたいという想いが叶いました。精一杯頑張りますのでよろしくお願いいたします。

法師人 香帆 ほうしと かほ



- ①研修医
- ②栃木県真岡市
- ③少しでもみなさんのお役に立てるよう、精一杯頑張ります。よろしくお願いいたします。

②出身地 ③ひとこと

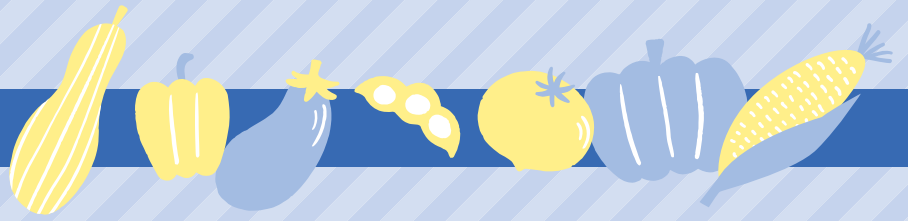

本田 聖奈 ほんだ せいな



- ①血液内科
- ②青森県
- ③精一杯努めさせていただきますのでよろしくお願いいたします。

福田 真也 ふくだ しんや



- ①小児科
- ②栃木県
- ③病気のお子さまだけでなく、地域のお子さまみんなの健やかな成長と発達のお役に立てるよう頑張ります。

神田 藍 かねだ あい



- ①小児科
- ②千葉県
- ③身近な存在となれるよう、お子さま含め地域の皆さまのお役に立てればと思います。未熟ではありますがよろしくお願いいたします。

小池 瑛 こいけ あきら



- ①外科
- ②栃木県
- ③地域の医療に貢献できるよう尽力していきたいと思ひます。

上原 朋也 うえはら ともや



- ①外科
- ②栃木県
- ③地域医療に貢献できるよう、尽力いたします。よろしくお願いいたします。

君島 俊祐 きみしま しゅんすけ



- ①外科
- ②栃木県那須塩原市
- ③地域の皆さまに貢献できるよう、精一杯頑張ります。よろしくお願いいたします。

小河原 昇 おがわらのぼる



- ①脳神経外科
- ②栃木県
- ③脳神経外科専門医として地域の皆さまに貢献できるように頑張ります。

和久井 萌音 わくい もね



- ①泌尿器科
- ②栃木県塩谷町
- ③地域の皆さまのお役に立てるよう一生懸命頑張ります。よろしくお願いいたします。

竹川 航平 たけかわ こうへい



- ①産婦人科
- ②栃木県足利市
- ③芳賀地区の医療の手助けになれるよう精進いたします。

鼻 千穂美 のぼり ちほみ



- ①産婦人科
- ②栃木県
- ③患者さまの良き相談相手になれるよう、日々の診療において、常に笑顔心を心がけております。よろしくお願いいたします。

新保 雅大 しんぼ まさひろ



- ①救急科
- ②東京都
- ③救急科において、より良い医療を提供できるよう頑張ります。

三澤 真奈美 みさわ まなみ



- ①眼科
- ②栃木県
- ③皆さまの眼の悩みに寄り添えるよう頑張ります。

高見 勇也 たかみ ゆうや



- ①研修医
- ②兵庫県神戸市
- ③地域の皆さまのお役に立てるよう、尽力いたします。

比嘉 沙也佳 ひが さやか



- ①歯科研修医
- ②沖縄県
- ③頑張りますので宜しくお願い致します。



いとう医院



真岡市



対象疾患 循環器疾患・呼吸器疾患等

医療機関名 いとう医院

院長 伊藤 譲治 先生

住所 栃木県真岡市高田 1577-4

TEL 0285-75-0100

診療科目 内科・循環器内科・呼吸器内科・在宅訪問診療

休診日 水曜午後、木曜、第2・第4日曜、祝日

得意分野 心不全管理

当院との連携について

お忙しいところ、たくさんの患者さんを受け入れてくださり深く感謝申し上げます。また、当院では、通院困難な患者さんに対して、訪問診療を行っていますが、その際にも、貴院訪問看護ステーションのスタッフの皆さんの献身的な訪問看護にいつも助けられています。感謝です。

地域の方々へ

患者さんの人生に寄り添い、患者さんの立場に立った診療をモットーにしています。地域の皆様のすこやかな毎日を応援するため、慢性の病気や生活習慣病などの診療にも力を注いでいきたいと思っていますので、友達に会いにくるくらいのつもりで、気軽に受診いただければ幸いです。

伊藤譲治院長よりメッセージ

明るく優しいスタッフと共に、毎日一生懸命頑張っています。これからもよろしく願いいたします。

地域の先生方は、地域の患者さんの医療を支える大切なパートナー。地域医療を支えてくれる医療機関の方々がいるからこそ、今号は、いとう医院（真岡市）とウエスト歯科クリニック（益子町）をご紹介します。

当院との連携について

一般の歯科医院では対応が困難な症例の患者さんなどを御紹介させていただいております。いつも快く受け入れていただきありがとうございます。

地域の方々へ

歯の治療以外でも口の中のことで何か気になることがございましたら、遠慮なく御相談ください。

菊池久哉院長よりメッセージ

今年で開院して30年になります。今後も初心を忘れることなく診療に努めてまいりたいと思います。

ウエスト歯科クリニック



益子町



対象疾患 一般歯科

医療機関名 ウエスト歯科クリニック

院長 菊池 久哉 先生

住所 栃木県芳賀郡益子町塙 1163

TEL 0285-72-8110

診療科目 一般歯科

休診日 日曜日・祝日・木曜日（祝日のある週の木曜日は診療）

得意分野 義歯

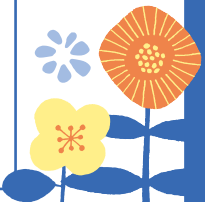
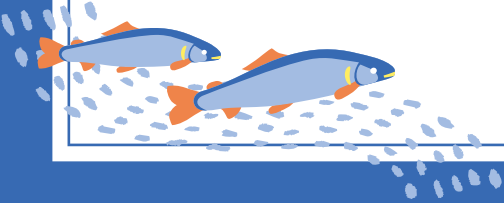

♡ 使ってみて! マイナ保険証

受診の際はマイナ保険証をお持ちください

令和6年12月2日に現在の健康保険証は廃止となり、マイナンバーカードが保険証となります(マイナ保険証)。まだマイナンバーカードをお持ちでない方はマイナンバーカード総合サイト (<https://www.kojinbango-card.go.jp/>) をご覧いただき、取得をお願いいたします。マイナンバーカードを保険証として受診時にご使用いただくと、初めての医療機関でも医師が薬剤・診療情報を確認できるため、より適切な医療が受けられます。また、急な入院等の高額な医療を受ける際にも情報提供に同意いただければ、限度額認定証がなくても高額な窓口負担がなくなるというメリットがあります。



マイナンバーカード
総合サイト

マイナ保険証コーナーを開設しました

当院ではマイナンバーカード(マイナ保険証)の使い方や取得方法などをお伝えするため、外来の処方箋 FAX コーナーに「マイナ保険証コーナー」を設置しました。マイナ保険証コーナーではマイナ保険証のカードリーダーでの読み取りが行えます。また、厚生労働省のマイナンバーカード案内動画やリーフレットをご覧いただくことができます。当番の間は職員が午前中に常駐し、マイナ保険証の読み取りのお手伝いや説明を行います。ご来院の際はぜひマイナンバーカードをお持ちいただき、マイナ保険証コーナーにお越しください。



♡ 読者アンケートにご協力をお願いします

「芳賀赤十字病院だより HEART CROSS」をお手に取っていただきありがとうございます。広報誌をより良いものとするために、アンケートにご協力ください。設問は全部で8問(3分程度)です。URL または QR コードよりご回答ください。皆さまの貴重なご意見・ご感想をお待ちしています(アンケートは匿名です)。



アンケートへのご回答は
こちらから

<https://x.gd/ObUG9>



芳賀赤十字病院

日本赤十字社
Japanese Red Cross Society

〒321-4308 栃木県真岡市中郷271

TEL 0285-82-2195(代表)

FAX 0285-84-3332

公式HP <https://www.haga.jrc.or.jp/>

編集協力 伴印刷株式会社



芳賀赤十字病院理念

地域に貢献する病院

基本方針

- 1.患者中心の医療
- 2.安全で質の高い医療
- 3.赤十字の使命に基づいた社会貢献
- 4.救急医療の充実
- 5.チーム医療の推進
- 6.適切な組織運営
- 7.経営・施設設備管理
- 8.DX(デジタル変革)の推進

